

Bodenaufbau Neubau EG

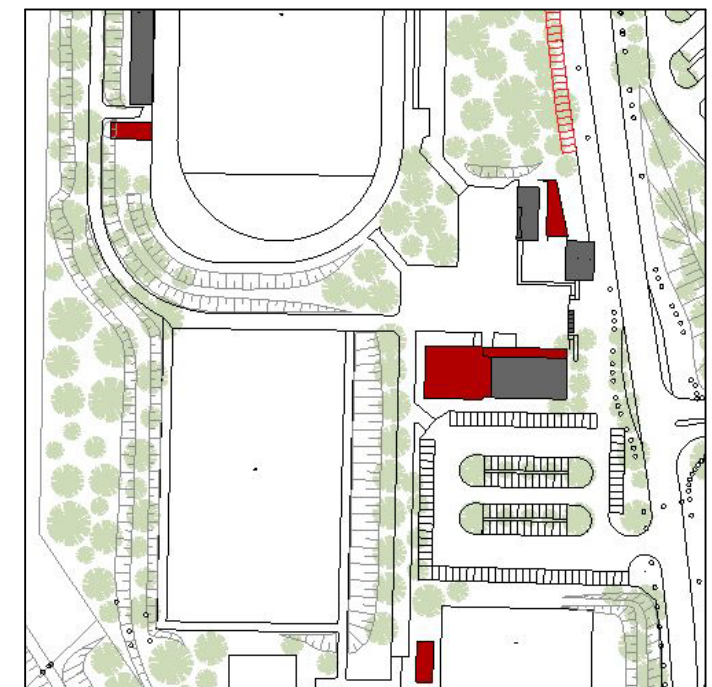
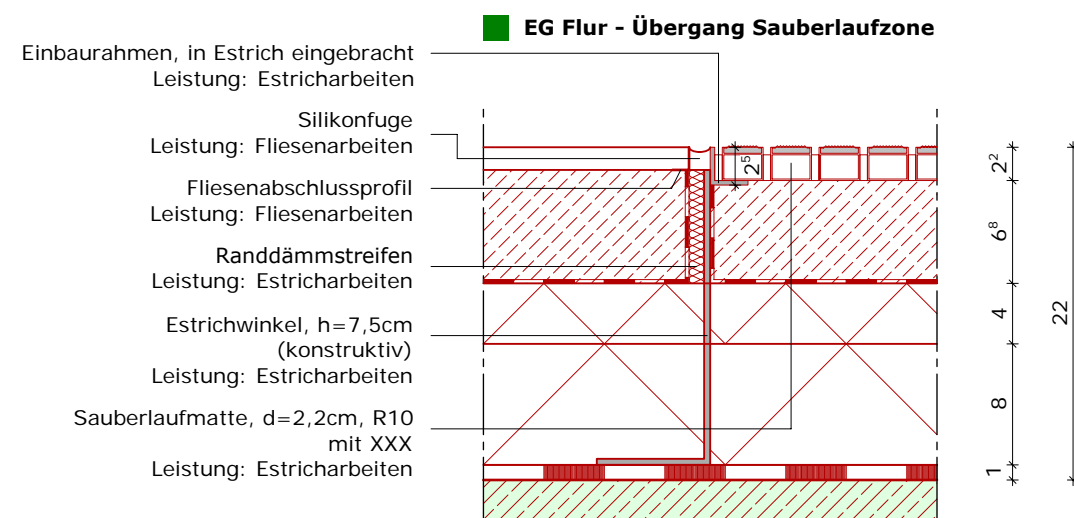
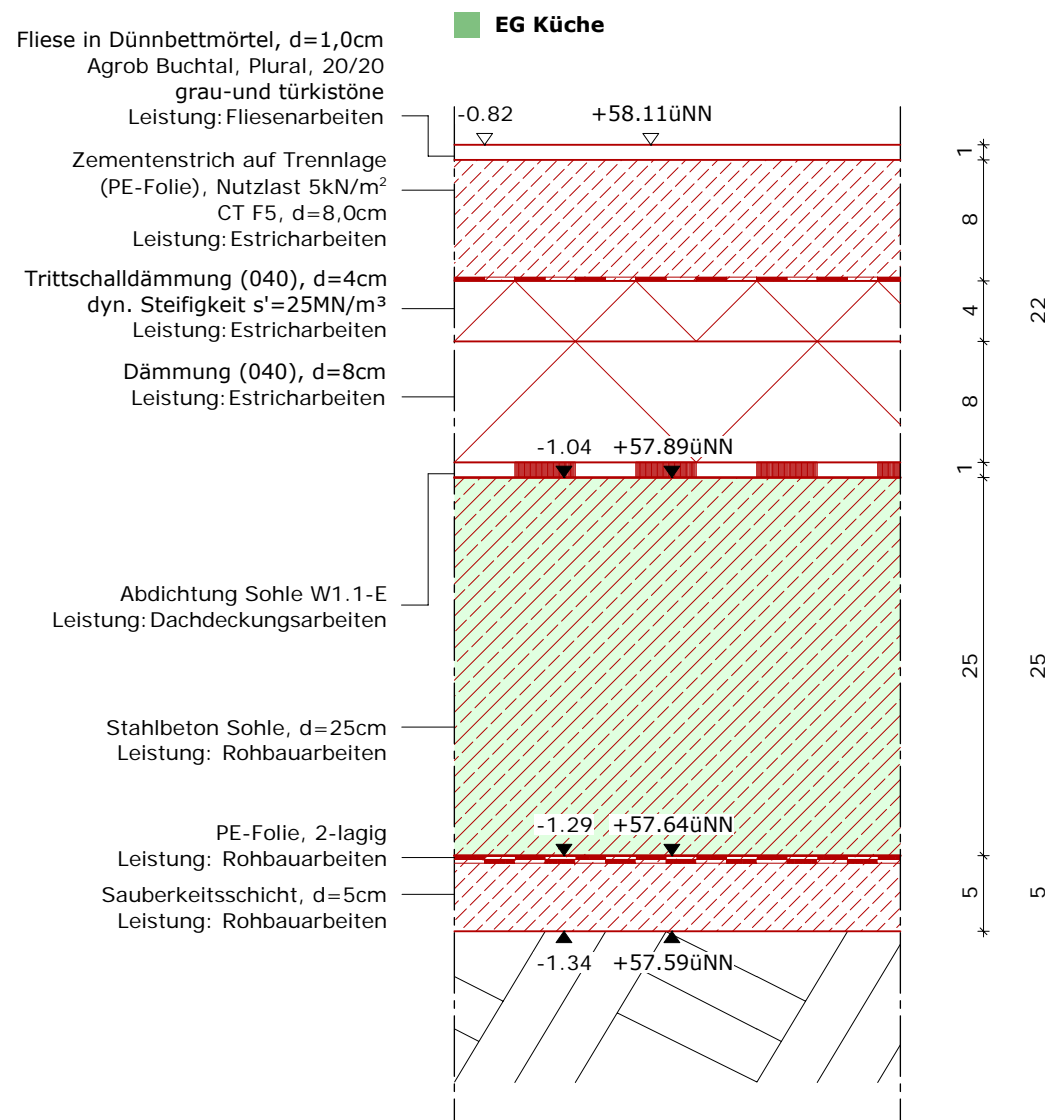
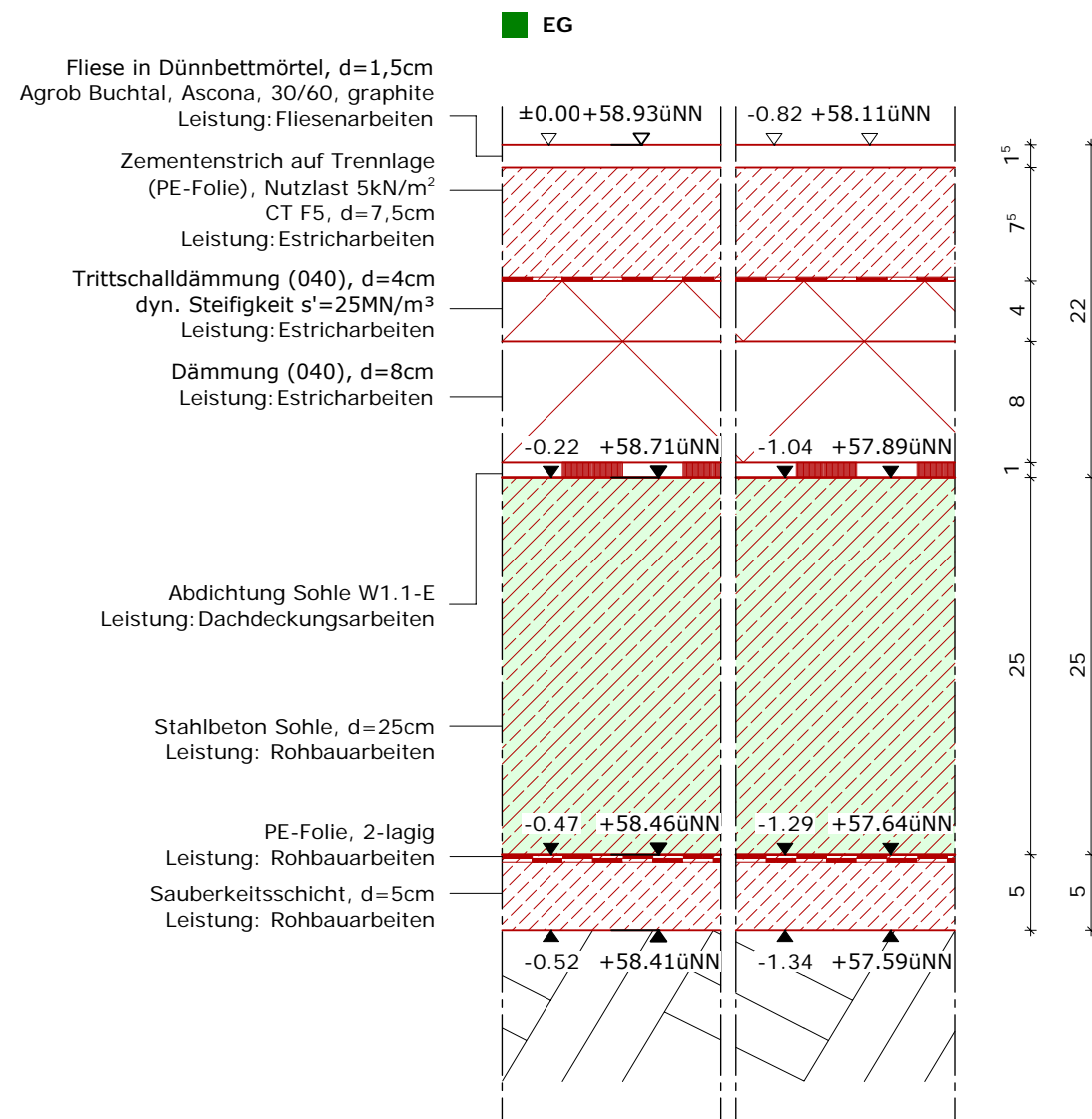
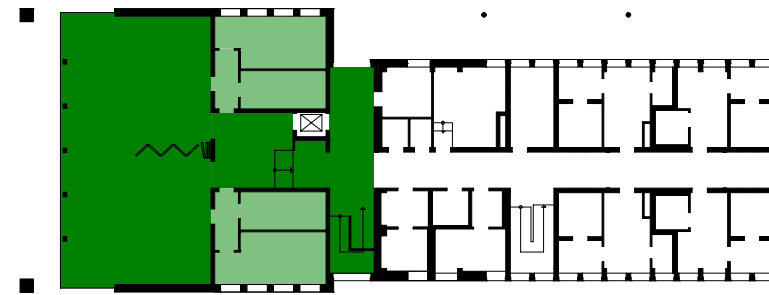

Bauherr

Stadt Gelsenkirchen
Hochbau und Liegenschaften
Goldbergstr. 12
45894 Gelsenkirchen

Bauvorhaben

Erweiterung der Sportanlage Lüttinghof

Adresse
Lüttinghofstr. 3
45896 Gelsenkirchen

Detailplanung

Planinhalt

Bodenaufbau Neubau EG

Planmaßstab: _____ Plannummer: _____

1:5 D13b

Plangröße Datum

DIN A3 03.03.2023

Erstellt von

Kroos + Schlemper Architekten

Rosa-Luxemburg-Str. 18, 44141 Dortmund
T:0231-3950508, F:0231-56777093

Unterschrift Architekt Unterschrift Bauherr

[illegible]